

FAMILLE RÉMI BAHL et ROSE-ANGE GAGNIÈRE

Rémi Bahl, né à l'Avenir le 22 août 1935, est le fils de Raoul Bahl et de Annette Métayer (cultivateurs), il est le quatrième d'une famille de onze enfants.

Dès son jeune âge, il participe aux travaux de la ferme paternelle. Plus tard, il travaille pour des compagnies forestières, ainsi que pour des fermiers des environs, dont M. Jérôme Houle à Wickham et M. Onil Desfossés à l'Avenir (afin de gagner l'argent nécessaire à l'achat de sa propre ferme).

Le 18 juin 1960, Rémi épouse Rose-Ange Gagnière (née le 9 septembre 1938), fille de Léon Gagnière et de Alice Francoeur à St-Félix-de-Kingsey (cultivateurs) ; elle est la onzième d'une famille de douze enfants. De cette union naît un enfant ; Linda (25 novembre 1962).

En août 1963, Rémi fait l'achat de la ferme «nue» de M. Fernand Houle, située dans le 7^e rang à Wickham.

Au fil des ans, Rémi a vu à l'amélioration du terrain et des bâtiments, à l'agrandissement de son troupeau de vaches laitières pur-sang Holstein et a fait l'acquisition, en 1966 de 80 arpents de terre additionnels. Parmi les nouvelles constructions, on compte deux silos et une maison, laquelle fut bâtie en octobre 1970.

Rémi et Rose-Ange sont aujourd'hui grands-parents car, après son mariage en 1980, Linda a donné naissance à un fils ; Steven (22 février 1983).

Rémi et Rose-Ange Bahl sont heureux de vivre à Wickham, c'est l'endroit rêvé pour l'agriculture et pour ceux qui aiment la nature et les grands espaces.



Rémi et Rose-Ange Bahl



Linda Bahl



Steven Bahl

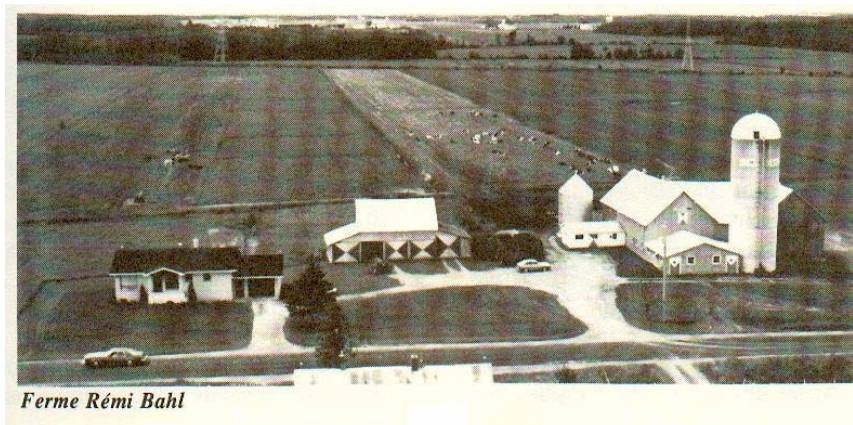

Ferme Rémi Bahl