

FAMILLE ROBERT BLANCHARD et BERTHE-ALICE ROBINSON

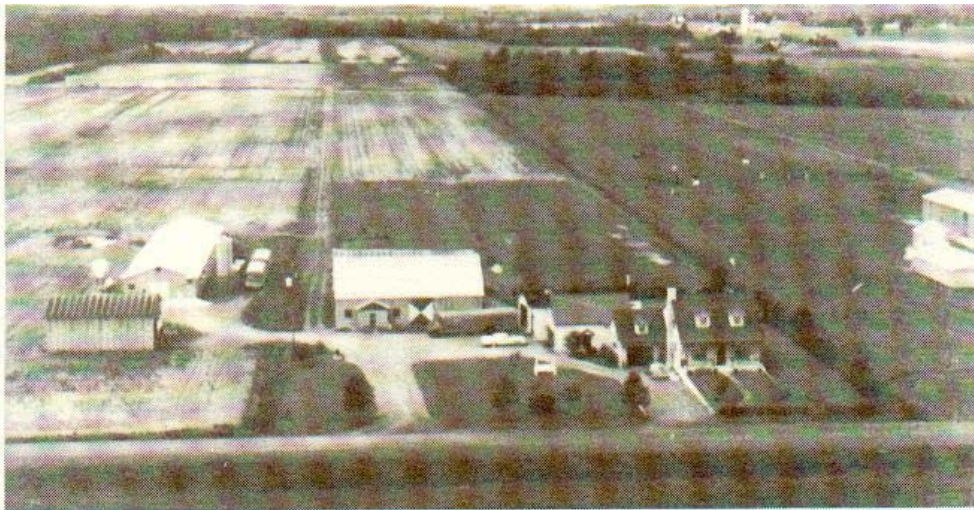

Ferme de Robert Blanchard.

Né le 25 novembre 1925, je suis le fils d'Henri Blanchard et de Bernadette Théroux.

C'est en 1949 que j'ai fait l'achat de ma ferme dans le 10^e rang de Wickham. Elle était la propriété de mon oncle Jean-Baptiste Théroux. Cette ferme est voisine de la propriété paternelle où j'ai vécu 24 ans.

Le 1^{er} septembre 1951, j'ai épousé Berthe-Alice Robinson qui est malheureusement décédée le 12 janvier 1972. De notre union sont nés dix enfants ; Francine, Gilberte, Paul, Pierre, Jocelyne, Irène, Yves, Michelle, et pour finir en beauté, des jumeaux ; Guylain et Martin.

Sur ma ferme depuis quarante ans déjà, j'ai d'abord gardé des vaches laitières, ensuite des porcs et enfin des poules pondeuses pour les œufs de consommation.

En septembre 1962, j'ai fait l'acquisition de mon premier autobus scolaire. Aujourd'hui, ma flotte comprend quatre autobus qui font le transport des élèves de Wickham et de Lefebvre.

Sur la photo de famille, prise en 1978, ma compagne depuis 1973 est Cécile Doyon St-Martin, veuve d'Alcide St-Martin, décédé le 8 janvier 1971.



Famille en 1978.