RAPPORT DE CONSULTATION

Procès-verbal de la consultation écrite porcine tenue du 25 mars au 9 avril 2021 en remplacement de l'assemblée de consultation pour un projet d'agrandissement d'un élevage porcin existant en vue de l'augmentation de plus de 3 200 kg de la production annuelle de phosphore de la Ferme SDS Inc. située sur le lot 5 772 626 du cadastre du Québec dans la Municipalité de Wickham à l'adresse civique 876 A, 12e rang.

La consultation s'étant faite de manière écrite, les organismes et personnes suivantes ont été informés :

Organismes	**Noms**
Municipalité de Wickham	Carole Côté, mairesse Guy Leroux, conseiller Ian Lacharité, conseiller Réal Dulmaine, Directeur général et secrétaire-trésorier Anne Beauchemin, responsable de l'urbanisme
Demandeur	Ferme SDS Inc. représentée par : Yvon Cloutier
MRC de Drummond	Gabriel Rioux, directeur général
MAMH, direction régionale Centre-du-Québec	Céline Girard et Pascal Beaulieu
MDDELCC, direction régionale Mauricie/Centre-du-Québec	Valérie Grandmont et Cynthia Provencher
MAPAQ, direction régionale Mauricie/Centre-du-Québec	Gilles Beaudry
Direction de la santé publique, direction régionale Mauricie/Centre-du-Québec	Dre Marie-Josée Godi
Municipalité de Saint-Nazaire d'Acton	Guylaine Bourgoin, directrice générale
Ville de Drummondville	Francis Adam, directeur général
Municipalité de Saint-Germain-de-Grantham	Nathalie Lemoine, directrice générale
Municipalité de Saint-Eugène -de-Grantham	Maryse Desbiens, directrice générale
Municipalité de Lefebvre	Julie Yergeau, directrice générale
Municipalité du Canton de Melbourne	Cindy Jones, directrice générale
Municipalité de Saint-Théodore-D'Acton	Marc Lévesque, directeur général
Ville d'Acton Vale	Nathalie Ouellet, directrice générale
MRC D'Acton	Chantal Lavigne, directrice générale
Consumaj Inc.	Luc Trahan et Denis Choinière, ingénieurs
Club Agrinove	Élizabeth L'Heureux, agronome

Résumé des étapes franchies par le projet

La totalité des documents exigés pour valider la conformité du projet a été déposée en mars 2020. Le projet d'agrandissement est conforme à la règlementation d'urbanisme de la Municipalité, au règlement de contrôle intérimaire de la MRC de Drummond et a reçu le certificat d'autorisation du ministère de l'Environnement et de la Lutte contre les changements climatiques nécessaire en vertu de la Loi sur la qualité de l'environnement

Conformément aux articles 165.4.1 et suivants de la Loi sur l'aménagement et l'urbanisme, une consultation publique doit être tenue dans le but d'informer la population sur le projet, de répondre aux questions, de connaître les préoccupations des citoyens et de recevoir des propositions de manière à déterminer, s'il y a lieu, les mesures d'atténuation pouvant s'appliquer au projet.

Considérant l'arrêté ministériel 2020-074 et la résolution 2021-03-097, l'assemblée publique de consultation est remplacée par une consultation écrite de 15 jours se tenant du 25 mars au 9 avril 2021.

Présentation du projet par Ferme SDS Inc.

Le projet du demandeur a été déposé en format « Power Point » pour consultation sur le site Internet de la Municipalité. Une copie papier est jointe au présent rapport.

Questions ou commentaires

Aucune question n'a été reçue.

Conclusion

Les étapes suivantes sont la production et l'adoption par le conseil municipal du rapport de consultation ainsi que la détermination, par le conseil, des conditions auxquelles il entend assujettir la délivrance du permis de construction, le cas échéant. Les rapports seront transmis aux demandeurs et des avis publics seront affichés conformément au Règlement numéro 2019-04-888, indiquant que toute personne peut consulter le rapport et la résolution du conseil par laquelle il a été adopté. Une copie pourra être obtenue moyennant le paiement des frais.

Dans les 15 jours suivant la transmission du rapport aux demandeurs, il peut se passer deux choses :

a) Le demandeur peut demander une conciliation;

b) S'il n'y a pas de demande de conciliation, le fonctionnaire désigné délivre le permis.

S'il y a une demande de conciliation, un conciliateur est alors nommé par la ministre des Affaires municipales et de l'Habitation. Son rôle est de tenter de rapprocher les parties. Il doit faire état de sa conciliation à la Municipalité et au demandeur au plus tard le 30e jour qui suit sa nomination. Il est important de souligner que la conciliation ne peut être assimilée à un appel ou à un arbitrage, puisqu'elle ne permet pas au conciliateur de renverser ou de modifier, de son propre chef, la décision du conseil municipal qui a imposé les conditions. Au plus tard le 30e jour après le dépôt du rapport de conciliation, le conseil détermine les conditions auxquelles est assujettie la délivrance du permis.

Réal Dulmaine, directeur générale, secrétaire-trésorier et secrétaire de la commission

Ferme SDS inc.

3 mars 2021

Propriétaires
André Cloutier
Yvon Cloutier

Adresse de la ferme
876 Rang 12
Wickham (QC)

Ferme SDS inc.

Ferme SDS inc a débuté ses activités en 1976.

En 2007, la ferme se concentre sur l'élevage maternité et devient uniquement naisseur.

Ferme SDS inc est la propriété des frères Yvon, Rolland et André Cloutier.

Ferme SDS inc.

Ferme SDS est une entreprise de la région.

Yvon Cloutier demeure à proximité des installations et travaille sur le site depuis plus de 40 années.

André Cloutier est également un producteur agricole et effectue des travaux à forfait dans la région depuis plus de 30 années.

Rolland Cloutier est un producteur porcin de la municipalité de Wickham depuis plus de 30 années.

Ferme SDS inc.

Ferme SDS est à la base une entreprise familiale dont le siège social est situé à Wickham.

L'entreprise donne un emploi direct à plein temps à six personnes de la région.

Deux autres emplois seront créés à la réalisation du projet.

Ferme SDS inc.

Plusieurs emplois indirects sont également soutenus par Ferme SDS via les fournisseurs de service de la région.

Le projet de construction donnera également un essor à l'économie de la région avec différents fournisseurs et matériaux.

L'ensemble des travaux prévus pour ce projet aura des retombées de l'ordre d'environ 2 000 000$.

Consultation publique

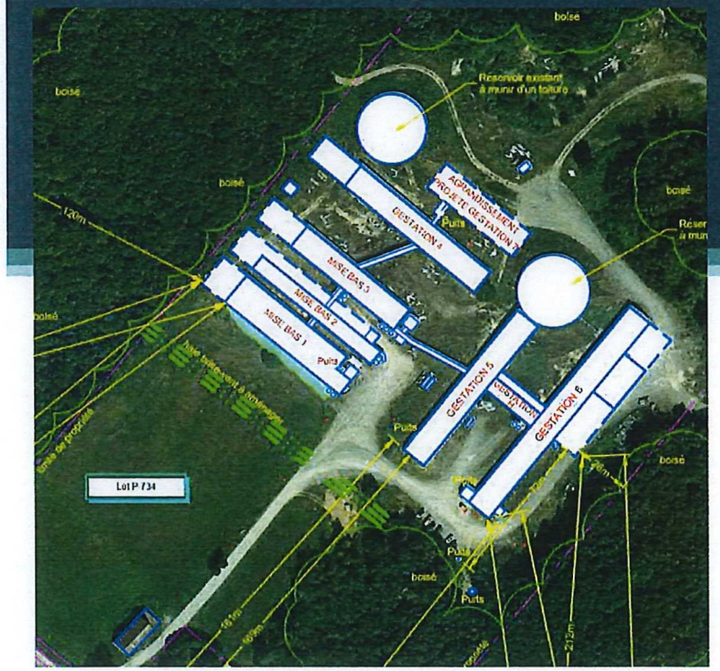

Ferme SDS inc.

André et Yvon Cloutier

Jean-Denis Major
Ingénieur et agronome

Luc Trahan
Dta, Technicien agricole

15 mai 2020

CONSUMAJ
experts conseils

Wickham
Saint-Nazaire-d'Acton
Projet
Réservoir Ferme André Cloutier
Réservoir Ferme Dominique Grenier
Réservoir Ferme Perriard (2014) inc.
Google Earth
© 2020 Google
Saint-Théodore-d'Acton
N
3 km

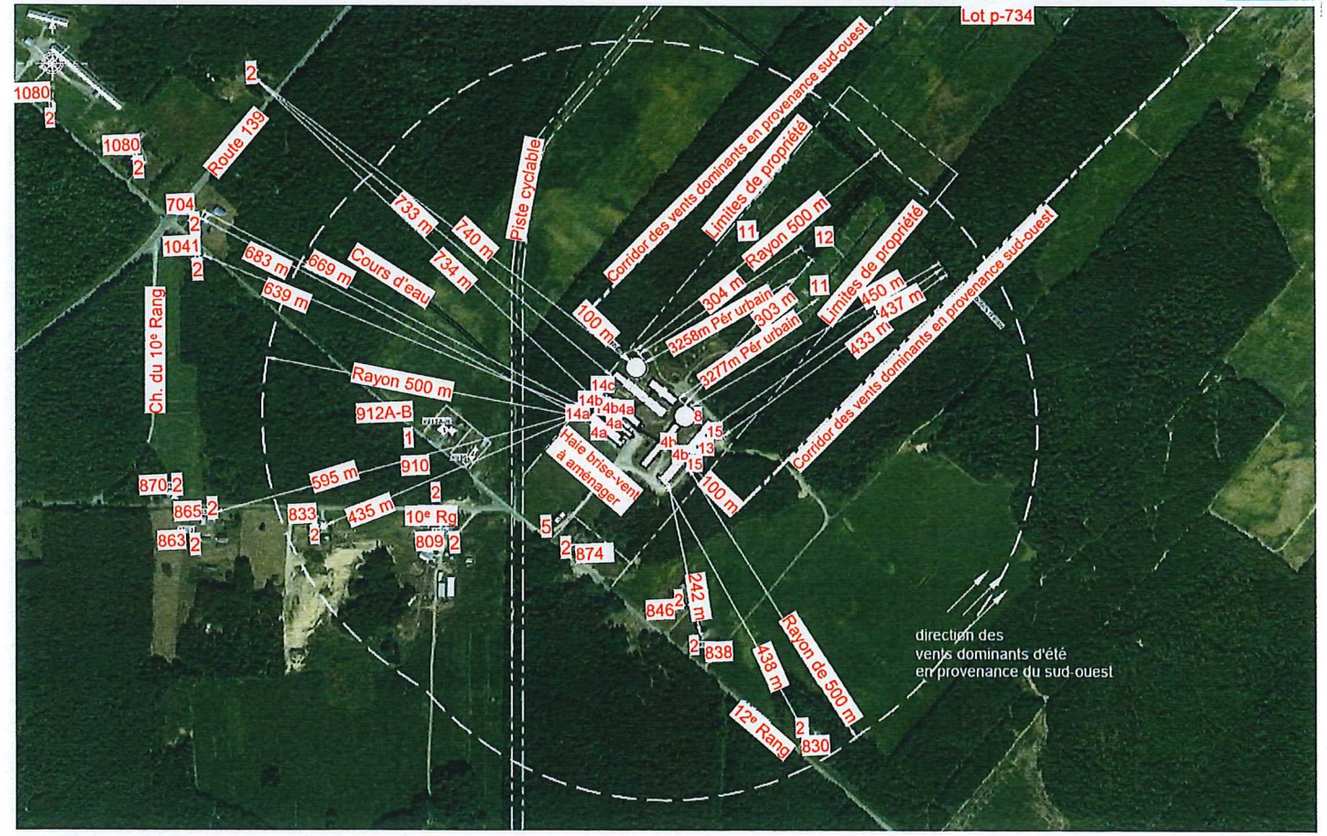
Lot p-734
Route 139
Ch. du 10e Rang
Piste cyclable
Cours d'eau
Corridor des vents dominants en provenance sud-ouest
Limites de propriété
Rayon 500 m
Haie brise-vent à aménager
10e Rg
12e Rang
Rayon de 500 m
direction des
vents dominants d'été
en provenance du sud-ouest
1080
704
1041
683 m
669 m
639 m
733 m
740 m
734 m
100 m
304 m
303 m
3258m Pér urbain
3277m Pér urbain
450 m
437 m
433 m
912A-B
910
595 m
435 m
833
870
865
863
809
874
846
242 m
838
438 m
830

100m
304m
3258m Périmètre Urbain
303m
3277m Périmètre Urbain
haie brise-vent a amenager
4a
4a
4a
4b
4b
4b
4b
4b
4b
1a
1b
1c
1a
1b
1c
1a
1b
1c
100m
corridor

Cours d'eau
120 m
#912
#910
170m
177m
emprise
Limites prop.
12e rang
Piste cyclable
161m
169m
#874
Puits
178m
Limites prop.
Puits
212m
184m
243m
267m
#846
#838
Puits
Puits
Réservoir existant à munir d'une toiture
Réservoir existant à munir d'une toiture

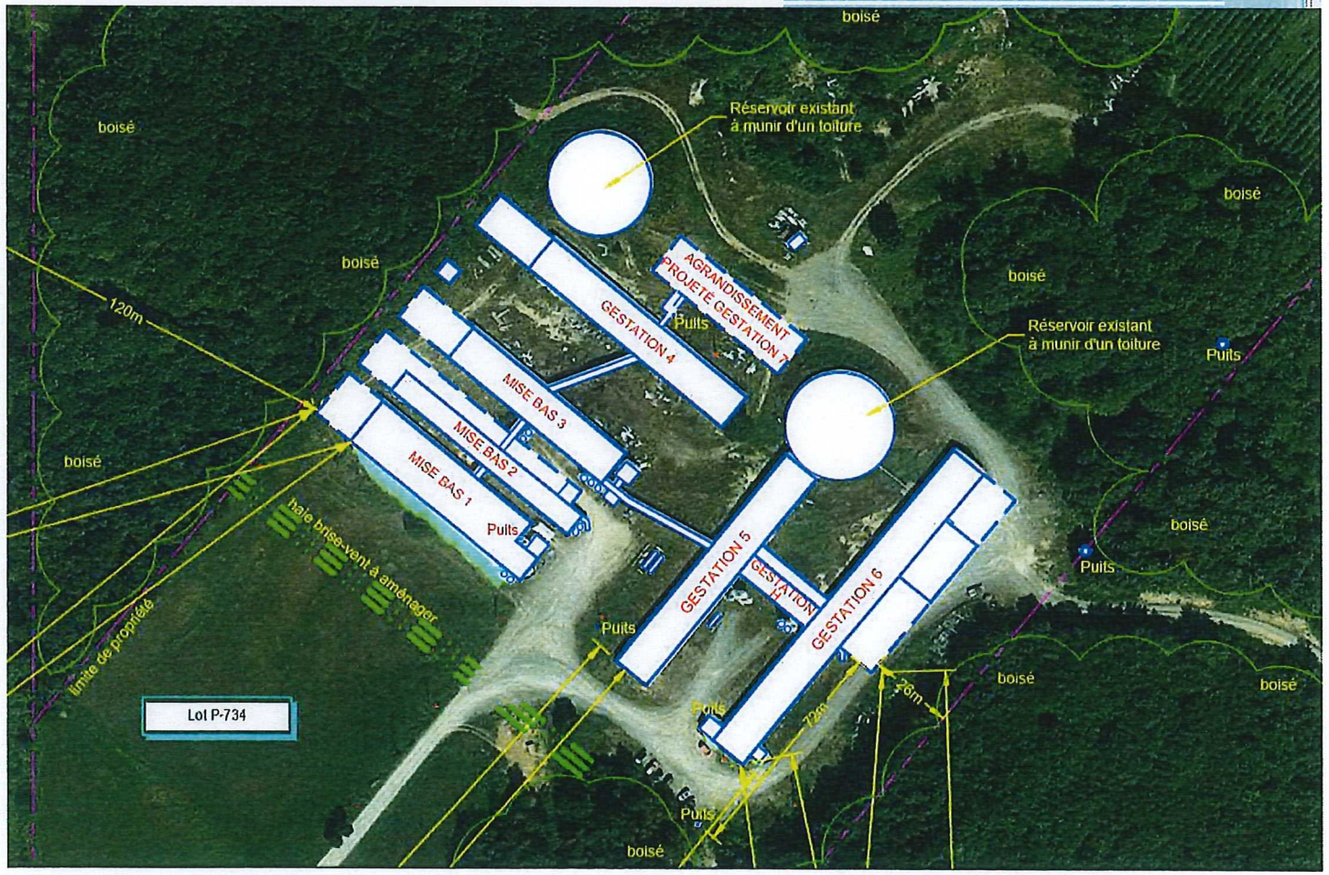
boisé
Réservoir existant
à munir d'un toiture
boisé
boisé
boisé
120m
AGRANDISSEMENT
PROJETÉ GESTATION 7
GESTATION 4
Puits
Réservoir existant
à munir d'un toiture
Puits
MISE BAS 3
MISE BAS 2
MISE BAS 1
Puits
boisé
haie brise-vent à aménager
limite de propriété
GESTATION 5
GESTATION
GESTATION 6
Puits
boisé
Puits
Puits
Lot P-734
boisé
boisé
Puits
boisé
72m
48m

PLAN D'IMPLANTATION

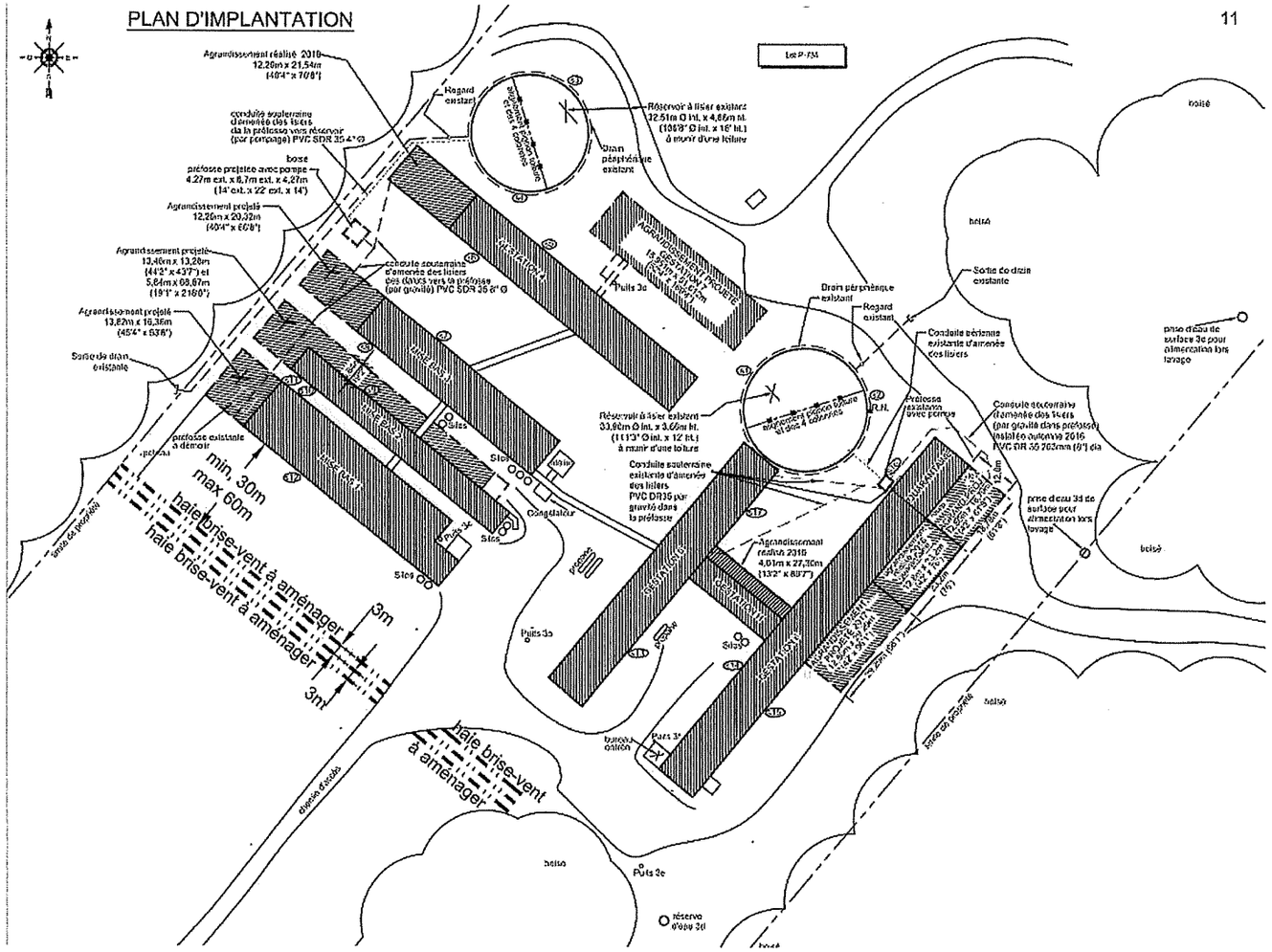

VUE D'ENSEMBLE

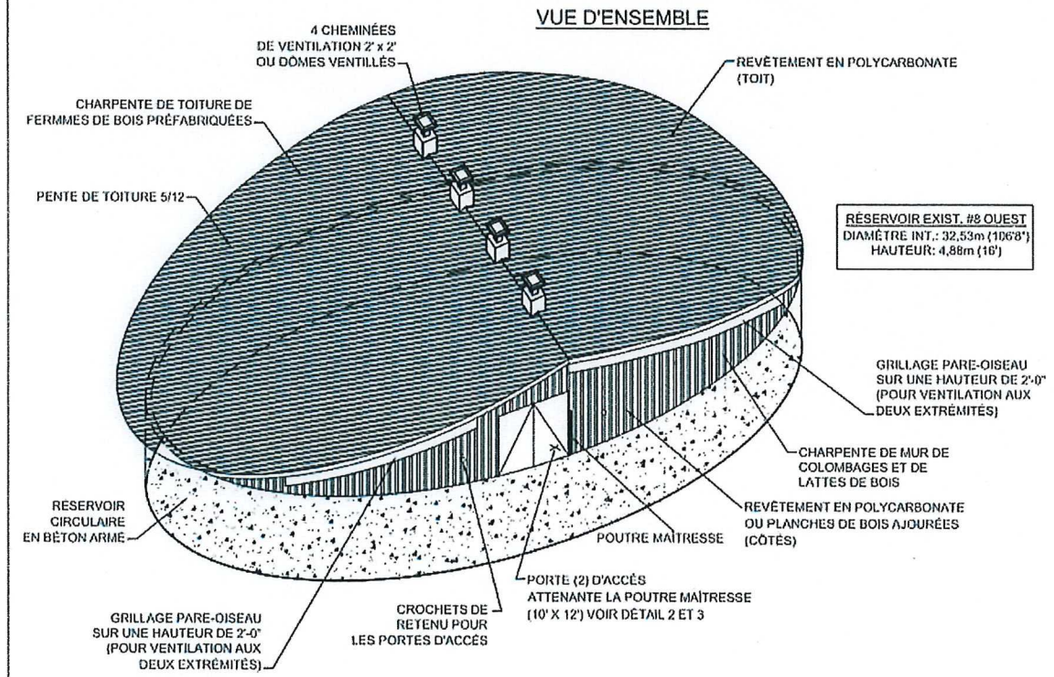

LOCALISATION PROJET
876, rang 12
Wickham (Québec)
J0C 1S0

RÉSERVOIR EXIST. #8 OUEST
DIAMÈTRE INT.: 32,53m (106'8")
HAUTEUR: 4,88m (16')

FERME SDS INC
[illegible]
812, rang 12
Wickham (Québec)
J0C 1S0
Téléphone : 819-396-7745

DIVISION AGRICOLE
2550, Av. Verner
Saint-Hyacinthe QC J2S 6L7
Tél.: 450 773 6155
Téléc.: 450 773 3373

Dossier	F16-16
Échelle 1:250	Feuille 1 of 4
Conçu par Chant Baker, Inc.	20/08/2016
Dessiné par : Luc Trahan, dta	20/08/2016

RÉSUMÉ DE LA GRILLE DE LOCALISATION

Identification	Norme	Distance requise	Distance présentée	Nombre de fois excédant la norme	Nom
Cours d'eau, marais, étang	REA	15 mètres (49'3")	120 mètres (394')	8,0	Cours d'eau à l'ouest de la ferme
Maison d'habitation voisine	Règlement zonage municipal	157,5 mètres (517')	161 mètres (528')	1,02	Maison # 874
Immeuble protégé	Règlement zonage municipal	315,1 mètres (1 034')	+ de 800 mètres (+ de 2 624')	+ de 2,5	
Périmètre urbanisation	Règlement zonage municipal	472,6 mètres (1 550')	+ de 3 000 mètres (+ de 9843')	+ de 6,3	Municipalité de Wickham

Résumé du PAEF accompagnant la demande de certificat d'autorisation de la ferme SDS. Inc. pour l'agrandissement d'un site d'élevage porcin à Wickham.

Préparé par Alec Desjardins, dta

Vérifié par Élisabeth L'Heureux, agr.

2021-03-11

Club Agrinove inc.
1575 rue D'Acton
Acton Vale, Qc J0H 1A0

Charge de phosphore produite annuellement par l'agrandissement de l'élevage de la ferme SDS. Inc.

L'agrandissement de l'élevage de la ferme SDS. Inc. produira 11 395 m3 de lisier pour une charge annuelle de phosphore de 25 400 kg de P2O5.

Production

Lisier Truies	LI_SDS	Type de matière fertilisante:	Lisier de porcs					
Espèce animale	Nb.	Nb. jours	Volume de fumier l/j	(m3/an)	(m3/an)	Éléments fertilisants kg/tm de N	kg/tm de P2O5	kg/tm de K2O
Date d'inventaire: 2017-04-15	Méthode d'analyse		CRAAQ			2,90	2,00	1,50
Truie et porcelets (sevrage 6 semaines)	1567	0	27,4	0,00	0,0			
Truie et porcelets (sevrage 6 semaines)	829	0	27,4	0,00	0,0			
Notes :	Ajustements:			3937,00	3937,0			
						(kg/an)	(kg/an)	(kg/an)
	Sous-total:			3937,0	3937,0	11417	7874	5906

lisier Truie TF	LI_SDS_TF	Type de matière fertilisante:	Lisier de porcs					
Espèce animale	Nb.	Nb. jours	Volume de fumier l/j	(m3/an)	(m3/an)	Éléments fertilisants kg/tm de N	kg/tm de P2O5	kg/tm de K2O
Date d'inventaire: 2017-04-15	Méthode d'analyse		CRAAQ			3,41	2,35	1,76
Truie et porcelets (sevrage 6 semaines)	0	0	27,4	0,00	0,0			
Truie et porcelets (sevrage 6 semaines)	0	0	27,4	0,00	0,0			
Notes :	Ajustements:			7458,00	7458,0			
						(kg/an)	(kg/an)	(kg/an)
	Sous-total:			7458,0	7458,0	25432	17526	13126

Total des éléments produits par l'entreprise :	36849	25400	19032

Plan d'épandage des déjections animales produites par le lieu de l'élevage de la ferme SDS.inc.

Ferme Glynthstage s.e.n.c. 155, chemin Burrill, Melbourne QUE J0B 2H0	Période : printemps, après la 1ère coupe, après la 2ème coupe. Qté : 2 500 m3
Ferme Thivierge et Frères Inc. 1193 rangs 11, Wickham QUE	Période : printemps, été. Qté : 2 000 m3
Ferme Réal Fluet Inc. 1818, rang 9, Saint-Théodore-D 'Acton QUE, J0H 1Z0	Période : printemps et automne. Qté :2 958 m3.
La Ferme Perriard s.e.n.c. 1758, rang 9, Saint-Théodore-D 'Acton QUE, J0H 1Z0	Période : printemps, après la 1ère coupe, après récolte. Qté : 1 673 m3
Dominique grenier. 1684, rang 8, Saint-Théodore-D 'Acton QUE, J0H 1Z0	Période : automne, août-sept. Qté : 700 m3
Ferme Lijonor s.e.n.c. 307, 4 ième rang, Acton Vale QUE, J0H 1A0	Période : après la récolte, après la coupe, printemps, automne. Qté : 1 600 m3

Localisation des champs recevant les déjections du lieu d'élevage de la Ferme SDS.inc.

Les superficies qui accueillent les déjections, sont répartie dans quatre municipalités différentes. Les champs de la Ferme Réal Fluet Inc. (1, 2, 3, 4, 5, 6, 7, 8, 9, 10, 11, 12, 13, 14, 15, 16, 17-1, 17-2, 18, 19, 21, 22. 23, 25-26, 27-28-29), les champs de La Ferme Perriard s.e.n.c. (tous les champs) et les champs de la ferme Dominique Grenier (tous les champs) se trouvent dans la municipalité de Saint-Théodore-D 'Acton. Un seul champ recevant les déjections de la Ferme Réal Fluet Inc. Se trouve dans la municipalité de Saint-Nazaire-D 'Acton. Les champs des clients Ferme Glynthstages s.e.n.c. et Ferme Lijonor 2012 Inc. Se trouve à Melbourne (Glynthstages) et Acton Vale (Lijonor).